

参加と支え合いで地域福祉をもっと身近に！

はままつし



社協だより

No
188

2022
12

- 02 特集
ご家庭にある不要品を活用して
ちよこつボランティア
- 06 市社協情報
- 08 ボランティア活動保険
- 09 あなたのまちの地区社協
曳馬地区社会福祉協議会
- 10 キラリと光る！あの人この人
オイスカ浜松国際高等学校
- 11 善意のご寄付
ありがとうございます
- 11 福祉クイズ応募方法
- 12 はままつの社会福祉貢献活動
京丸園株式会社
- 12 オススメの絵本

ご家庭にある不要品を活用して ちよこつと ボランティア

＼福祉クイズ！
図書カード PRESENT
500円分をプレゼント！
詳しくはP11をご覧ください。



＼抽選！
20名様



ご家庭にある不要品を活用して

ちよこつと ボランテア



ボランテア活動に参加したい気持ちはあっても、最初はなかなか勇気がいるものです。そこで、まずは家庭の中にある不要品を活用して寄付する「ちよこつとボランテア」をはじめてみませんか。家族みんなで部屋を整理しながら、気軽に取り組んでみましょう。小さな心がけが、地域の人たちの笑顔につながります。

不要品は捨てずに寄付を

年末の大掃除や部屋の片付けで出てくる不要品を役立てることが出来ます。未使用の文房具、書籍、はがき、切手、タオルなど、寄付できるものは意外とたくさんあるものです。ご家庭のお部屋の掃除をするときなど、不要品を整理して、寄付できるものを探してみましよう。捨てるのは簡単ですが、集めておいて寄付することで、子どもがものを大切にすることを学ぶ

くみ、リサイクルへの関心も高まるきっかけになります。

不要品の寄付について もっとよく知ろう！

浜松市社協では、今年も浜松市民の大勢の皆さんに、赤い羽根共同募金にご協力いただきましたが、お金だけでなく、こうしたご家庭での不要品のご寄付も受け付けています。

浜松市社協で 受け付けている 主なもの

浜松市社協では、主に次のような不要品のご寄付を受け付けています。

| | |
|--|--|
| <h3>アルミ缶</h3> <p>スチール缶とまちがえないように気をつけて！</p> | <h3>ペットボトルキャップ</h3> <p>ペットボトルのキャップはプラスチックの容器等と同じ素材だよ</p> |
| <h3>使用済み切手</h3> <p>使った切手も寄付に使えるよ</p> | <h3>未使用切手・はがき</h3> <p>未使用の切手やはがきも有効に活用</p> |
| | <h3>書き損じはがき</h3> <p>年賀状などの書き損じをまとめておこう</p> |

社会福祉協議会へのご寄付について

本会へのご寄付は、社会福祉の向上のために本会が実施するさまざまな地域福祉事業へ充てさせていただきます。ご寄付は右記のようなものがあります。ご寄付をお考えの方は、浜松市社会福祉協議会にご相談ください。(連絡先はP5を参照)

- **金銭による寄付** ご寄付をしていただくことで所得税や法人税の優遇措置が受けられます。
- **物品による寄付** 物品寄付としてお受けできないものもありますので、事前にご相談ください。
- **遺贈寄付** (遺言書を作成して寄付をする方法) 大切な財産を意思に沿って寄付をすることができます。

浜松市社協での不要品の 寄付の仕方や流れを知ろう！

① エコキャップ運動

日本では、1人あたり年間に約183本のペットボトルを消費しています。各家庭で出るペットボトルのゴミもかなりの量になります。そのため、普段からキャップを分別して寄付に回すと、ゴミやCO2の発生量を減らすことにも貢献できます。



家庭でペットボトル キャップを集めよう！

ペットボトルを捨てる時、キャップを分けてまとめておく習慣をつけましょう。たくさん集まったら、寄付の窓口に届けましょう。



キャップは障がい者施設で異物除去、色分け、粉碎し雇用創出、再資源化されています。



寄付したキャップは 障がい者施設へ

寄付したキャップは障がい者施設に送られます。そして、障がい者の人たちがキャップについてシールやゴミなどの異物を取り除き、色分けをしてから、細かく砕きます。



プラスチック 再生業者で 資源を有効利用

細かく砕いたキャップはプラスチックの再生工場に送られ、プラスチック製品の原料となる「再生ペレット」が作られます。



身近な商品に 形を変えて 完全にリサイクル

再生ペレットは、主に日本のメーカーが製造するバイクや電化製品の部品、文房具や生活用品など、さまざまなプラスチック用品に再利用されます。



ペットボトルキャップの 取り扱いのポイント

キャップは汚れたまま保管しておくと、カビが生えたり、害虫が発生したりします。泥や汚れがついたものや、カビが生えたものは、引き取ってもらえない可能性があります。また、障がい者の人たちが仕分け作業をするときに余計な手間がかかったり、ケガの原因になったりする場合もあるので、洗って保管しておきましょう。

ペットボトルキャップ処理のしかた

- 1 キャップに付いているシールをはがす
- 2 軽く洗って汚れを落とす
- 3 乾いたらビニール袋などにまとめておく



※ペンキなどで色をつけたキャップは再利用できません



皆さんからいただいた不要品の寄付は、お金に換えられるものは換えて、浜松市社協が実施するさまざまな地域福祉事業に充てさせていただきます。ご家庭での小さな心がけが、地域の人たちの笑顔につながります。ぜひ皆さんのご家庭でも「ちょこっとボランティア」に取り組んでみませんか。

皆さまからの ご寄付を お待ちしております。

皆さんの寄付が地域の人たちの笑顔を支えています



これは助かるわ♪

ペットボトルのキャップなどの回収ボックスを設置している地区センターもあります。地域の皆さんにご自由に入れていただけます。



なるほど

社協の各地区センターやふれあい交流センター窓口でも受け付けています。たくさんの方々にご協力いただいています。

いってみたい!

物品寄付の受付窓口

浜松市社協では、浜松市内の各地区に物品寄付の受付窓口を設けています。

- 浜松地区センター TEL 053-453-0553
東区事務所 TEL 053-422-3737
- 西地区センター TEL 053-596-1730
- 北地区センター TEL 053-527-2941
引佐事務所 TEL 053-542-3486
三ヶ日事務所 TEL 053-524-1514

- 浜北地区センター TEL 053-586-4499
- 天竜地区センター TEL 053-926-0322
春野事務所 TEL 053-989-1261
佐久間事務所 TEL 053-965-0294
水窪事務所 TEL 053-982-0046
龍山事務所 TEL 053-969-0082

2 アルミ缶



アルミ缶の処理のしかた

- 1 アルミ缶とスチール缶を分ける
- 2 軽く水で洗い、水気を切る
- 3 タブをとらないで、まるごとひとまとめにする

アルミ缶をつぶす場合



Point! アルミ缶をつぶすときは、最初に真ん中をつぶし、次に両端をつぶすのがポイント。ケガをしないようにゆっくりとやりましょう。

アルミ缶は、アルミニウムとして何度でも生まれ変わることができるため、ペットボトルよりもリサイクル率が高いといわれています。以前は缶を開けるとタブが缶から離れてしまうタイプが主流だったため、缶とタブを別々に寄付していただいていた。現在は、缶を開けてもタブが缶から離れないタイプが主流となっています。アルミ缶は、缶本体もタブも、同じアルミニウムでできているため、そのまま集めて、寄付をしましょう。

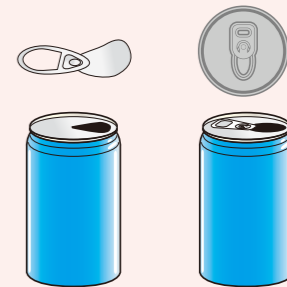

以前の缶

現在主流の缶
(ステイオンタブ式)

タブを取り離さないタイプ

5 使用済み切手

使用済みの切手も寄付の対象になります。使用済みの切手は、各地区センターで取扱団体に送付されます。そして、日本や海外の切手イベントにおいて、世界各国の切手収集家たちが購入します。

使用済み切手の処理のしかた

- 1 切手は消印を切り取らずに、切手と消印を合わせて切り取る
- 2 日本の切手と海外の切手を分類する
- 3 できれば 200g 以上集まってから寄付する

そういえば家にいっぱいあったわね!

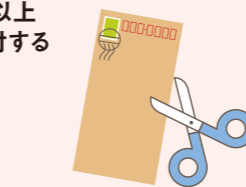

5ミリ程度の余白を残し切り取ってください。



3 書き損じはがき

年賀状などを書きまちがえたり、印刷に失敗したりして使えなくなったはがきは、捨てずにまとめて寄付しましょう。皆さんから寄付していただいたはがきは、郵便局で切手やハガキに交換し、浜松市社協にて活用させていただきます。

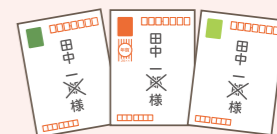

4 未使用切手・はがき

未使用の切手やはがきも浜松市社協が実施する事業に充てさせていただきます。





市社協情報

詳しい情報はwebサイトから!

浜松市社協

検索

http://www.hamamatsu-syakyou.jp



地域支援課 TEL:053-453-0580

法律・福祉相談会(事前予約制)



- 日時/毎月第3、第4木曜日10:00~12:00(40分×3枠)
- 場所/第3木曜日:福祉交流センター(中区成子町140-8) 第4木曜日:ふれあい交流センター浜北(浜北区小林1272-1)
- 申込方法/電話またはQRコード ※この相談会は、法テラスの「民事法律扶助制度」(経済的に余裕のない方への無料相談、費用立替等を行う制度)を利用しています。収入・預貯金に条件があり、予約時に確認させていただきます。QRコードで予約いただいた場合は、電話にて聞き取りを行います。

「はままつ子どもの学習支援教室」 児童・生徒およびボランティア募集



- 日時/令和5年3月までの平日の放課後および土曜日のうち、週1回2時間程度
- 場所/浜松市内(詳細はQRコードから)
- 対象/[①児童・生徒]市内在住の小学4年生~中学3年生で、ひとり親家庭や経済的な理由などにより学習環境が整わない家庭の子 [②ボランティア]大学生や元教員など、学習支援ができる人
- 申込方法/①はQRコード、②は電話

浜松市ささえあいポイント事業 ボランティア登録研修会について



- 日時/令和5年2月22日(水)14:00~16:00
- 場所/浜北区役所 第2会議室A・B ※令和4年6月1日よりボランティア登録研修会がインターネット受講出来るようになりました。詳細につきましては電話(053-457-7011)またはQRコードよりご確認ください。

生活支援ボランティア 入門講座



- 地域でのボランティア活動にあたっての心構え等の講義、体験参加、活動団体紹介など、活動開始までに必要な過程を詰め込んだ入門講座です。詳細はHPをご確認ください。
- 日時/1月から3月のうち全3回
- 対象/高齢者等への生活支援ボランティア活動の参加を検討中の方、かつ全3回すべてに参加できる方
- 申込方法/HPの詳細ページ(QRコード)をご確認ください
- 申込締切/1月16日(月)
- 参加費/無料

生活支援フォーラム「人生100年時代の個人・組織・地域を考える」

価値観の転換が迫られる人生100年

- 時代の到来に向け、これからの社会における働き方や生き方について考えます。講師には産業医科大学教授の河村洋子氏をお迎えします。詳細はHPをご確認ください。
- 日時/2月19日(日)13:30~16:00
- 場所/浜松市福祉交流センター2階大会議室(中区成子町140-8) ※オンライン(Zoom)による参加も可
- 申込方法/HPの詳細ページ(QRコード)をご確認ください
- 申込締切/1月31日(火)
- 参加費/無料



ふれあい交流センター可美 ●南区増楽町1645-1 ●休館日:月曜日
TEL:053-440-0571 FAX:053-440-0572

親子ペットボトルdeイチゴ畑

- 日時/1月15日(日)9:30~11:30
- 場所/ふれあい交流センター可美 1階 工作室
- 申込期間/12月16日(金)~12月25日(日)
- 申込方法/電話かFAXまたは直接窓口へ(抽選)
- 材料費/親子1組700円

姿勢改善ヨガ講座

- 日時/1月18日、2月1・15日、3月1日(水)【全4回】9:30~11:00
- 場所/ふれあい交流センター可美 1階 大広間
- 申込期間/12月16日(金)~12月25日(日)
- 申込方法/電話かFAXまたは直接窓口へ(抽選)
- 参加費/無料

親子バルーンアート教室

- 日時/1月22日(日)9:30~11:30
- 場所/ふれあい交流センター可美 2階 講座室
- 申込期間/12月15日(木)~12月24日(土)
- 申込方法/電話かFAXまたは直接窓口へ(抽選)
- 材料費/親子1組100円

親子ガトーショコラ作り

- 日時/2月5日(日)10:00~12:00
- 場所/ふれあい交流センター可美 1階 栄養指導室
- 申込期間/1月17日(火)~1月28日(土)
- 申込方法/電話かFAXまたは直接窓口へ(抽選)
- 材料費/親子1組600円

ふれあい交流センターいたや ●中区板屋町596 ●休館日:月曜日
TEL:053-413-5570/FAX:053-413-5877

太極拳体験教室

- 日時/1月19日、2月2・16日(木)【全3回】10:00~11:30
- 場所/ふれあい交流センターいたや
- 申込期間/12月7日(水)~12月21日(水)
- 申込方法/電話かFAXまたは直接窓口へ(抽選)
- 参加費/無料

ふれあい交流センター江之島 ●南区江之島町606 ●休館日:月曜日
TEL/FAX:053-425-9907

新春寿演奏会

- 日時/1月27日(金)10:00~12:00
- 場所/ふれあい交流センター江之島 大広間
- 申込方法/当日来館ください
- 参加費/無料

ふれあい交流センター青龍 ●南区青屋町300 ●休館日:月曜日
TEL:053-422-2161/FAX:053-422-2239

シニア健康レクリエーション講座

- 日時/2月18日、3月18日(第3土曜日)【全2回】10:00~11:30
- 場所/ふれあい交流センター青龍 機能回復訓練室
- 申込期間/1月5日(木)~1月31日(火)
- 申込方法/電話かFAXまたは直接窓口へ(抽選)
- 参加費/無料



生活福祉課 権利擁護支援センター ●中区成子町140-8

TEL:053-450-7151

成年後見制度無料相談会

離れて暮らしているお父さん・お母さん。今は元気だけれど、これからどうしよう。わからないことを気軽に相談

●日時/13:00~17:00 ●対象/市内在住で成年後見制度の利用に関する相談を希望する本人および家族、関係機関職員など ●定員/各日4名(先着順) ●申込方法/電話

| 地区 | 場所 | 日程 |
|-----|-----------------------------|----------|
| 浜北区 | 浜北文化センター (浜北区貴布祢291-1) | 1月12日(木) |
| 中区 | 福祉交流センター (中区成子町140-8) | 2月9日(木) |
| 北区 | みをつくし文化センター (北区細江町気賀369) | 3月9日(木) |

浜松市福祉交流センター ●中区成子町140-8

TEL:053-452-3131/FAX:053-452-3133

みんなの書道展・篆刻(てんこく)体験

小さな印面に世界に一つ。

自分オリジナルの文字を作成してみませんか?

●日時/2月4日(土)13:00~15:00・5日(日)10:00~12:00 ●場所/福祉交流センター ギャラリー45 ●申込期間/12月23日(金)~1月20日(金) ●申込方法/電話かFAXまたは直接窓口へ(先着順) ●参加費/無料 ●定員/各日12名



ホールでグランドピアノを弾いてみよう

コンサートグランドピアノを思う存分演奏してみよう

●日時/2月25日(土)9:30~20:00(1時間毎) ●場所/福祉交流センター ホール ●申込期間/12月23日(金)~1月20日(金) ●申込方法/電話かFAXまたは直接窓口へ(先着順) ●参加費/2,000円 ●定員/7組(1組3名まで)



※講座等については、新型コロナウイルス感染症の拡大状況により、中止や延期となる場合があります。

ふれあい交流センター湖南 ●西区馬郡町3805-1

●西区馬郡町3805-1
●休館日:月曜日

TEL/FAX:053-596-1866

声を出して元気になろう!

●日時/1月10・24日、2月14・28日(火)【全4回】13:30~15:30 ●場所/ふれあい交流センター湖南 ●申込期間/12月15日(木)~12月24日(土) ●申込方法/電話かFAXまたは直接窓口へ(抽選) ●資料代/100円

カーズマン先生と楽しく体育遊び

●日時/1月22日、2月5・26日(日)【全3回】9:30~11:30 ●場所/ふれあい交流センター湖南 ●申込期間/12月15日(木)~12月24日(土) ●申込方法/電話かFAXまたは直接窓口へ(抽選) ●参加費/無料

折紙教室(かぶと)

●日時/2月17日(金)13:00~15:00 ●場所/ふれあい交流センター湖南 ●申込期間/1月15日(日)~1月29日(日) ●申込方法/電話かFAXまたは直接窓口へ(抽選) ●材料費/300円

ふれあい交流センター湖東 ●西区和地町1833-1

●西区和地町1833-1
●休館日:月曜日

TEL/FAX:053-486-0650

うたごえ広場と笑いヨガ講座

●日時/1月12・26日(木)【全2回】9:30~11:30 ●場所/ふれあい交流センター湖東 ●申込期間/12月13日(火)~12月24日(土) ●申込方法/電話かFAXまたは直接窓口へ(抽選) ●参加費/無料

骨ナビ&リンパストレッチ講座

●日時/2月1・15日、3月1・15日(水)【全4回】9:30~11:30 ●場所/ふれあい交流センター湖東 ●申込期間/1月7日(土)~1月21日(土) ●申込方法/電話かFAXまたは直接窓口へ(抽選) ●参加費/無料

スクエアステップ講座

●日時/2月5・12・19・26日(日)【全4回】9:30~11:30 ●場所/ふれあい交流センター湖東 ●申込期間/1月14日(土)~1月25日(水) ●申込方法/電話かFAXまたは直接窓口へ(抽選) ●参加費/無料

ふれあい交流センター萩原 ●北区初生町1

●北区初生町1
●休館日:月曜日

TEL/FAX:053-439-4178

缶詰を使った料理

●日時/1月25日(水)10:00~12:00 ●場所/ふれあい交流センター萩原 1階 栄養指導室 ●申込期間/12月24日(土)~1月14日(土) ●申込方法/電話かFAXまたは直接窓口へ(抽選) ●材料費/600円

こどもの手作りスイーツとかわいいラッピング

●日時/2月4日(土)10:00~12:00 ●場所/ふれあい交流センター萩原 1階 栄養指導室 ●申込期間/1月7日(土)~1月28日(土) ●申込方法/電話かFAXまたは直接窓口へ(抽選) ●材料費/600円

冬のスイーツ

●日時/3月7日(火)10:00~12:00 ●場所/ふれあい交流センター萩原 ●申込期間/2月4日(土)~2月25日(土) ●申込方法/電話かFAXまたは直接窓口へ(抽選) ●材料費/600円

あなたのまちの 地区社協

中区

曳馬地区社会福祉協議会

■町数/25町 ■人口/36,017人
■世帯数/17,205世帯(2022年10月現在)

「地区社協」では、各地区の諸団体やボランティアなどが連携し合って、より身近な立場から地域の皆さんの暮らしを支えています。



[3世代交流]ハーバリウム作り



[男の料理教室]豚しゃぶうどん作り

設立20周年を記念して 曳馬の福祉を見守る 「ひくちゃん」が誕生!



遠州鉄道や柳通りなどの交通アクセスに恵まれ、平地で災害による被害も少ない曳馬地区は、通勤や通学が便利で住みやすい地域です。

曳馬地区社協は、2004年3月に設立し、来年の3月で20周年を迎えます。設立以来の熱心で地道な活動が認められ、昨年度には全国社会福祉協議会から会長表彰を受けました。

また、曳馬地区社協では、20周年を記念してマスコットキャラクターを制作。曳馬の「馬」にちなんで、

白馬の「神馬(神様が乗る馬として神社に奉納された馬)」をイラスト化し、地域の人々から名前を募集して誕生したのが、「ひくちゃん」です。今後は地域の皆さんに地区社協の活動をもっとよく知ってもらえるように、いろんな場面で活用していく予定です。

曳馬地区社協の活動は、家事支援・研修・広報・子ども・サロン・ふれあいという6つの部会に分かれ、それぞれが精力的に活動を行っています。特に力を入れているのが、家事

支援の活動。この地区には75歳以上の一人暮らしの高齢者が771人もいるため、困っている人のゴミ出しや買い物代行、お掃除、草取りなどのお手伝いを行っています。昨年度は年間145件、のべ305人のボランティアを派遣しました。さらに、万一の災害に備えて、これら高齢者全員に、手作りのカバー付きの防災ハンドブックも進呈しました。

そのほか、親・子・孫のふれあいを目的とした三世交代交流のイベントで、ハーバリウムや花飾りのワークショップを開催するなど、どの部会も積極的に活動を行っています。20周年を機に、規約も大幅に変更し、これから「ひくちゃん」と一緒に、地域の「支え愛」「助け愛」を広めていく考えです。

令和4年度

<https://www.fukushihoken.co.jp>

ふくしの保険

検索

日本国内でのボランティア活動中のケガや賠償責任を補償

ボランティア活動保険



保険金額・年間保険料(1名あたり) 団体割引20%適用済/過去の損害率による割増引適用

| 保険金の種類 | プラン | | | |
|---------|------------------|-----------------------|----------------|--|
| | 基本プラン | 天災・地震補償プラン | [新設]特定感染症重点プラン | |
| ケガの補償 | 死亡保険金 | 1,040万円 | | |
| | 後遺障害保険金 | 1,040万円(限度額) | | |
| | 入院保険金日額 | 6,500円 | | |
| | 手術保険金 | 入院中の手術 | 65,000円 | |
| | | 外来の手術 | 32,500円 | |
| | 通院保険金日額 | 4,000円 | | |
| | 特定感染症 | 補償開始日から10日以内は補償対象外(*) | 初日から補償 | |
| 賠償責任の補償 | 地震・噴火・津波による死傷 | × | ○ | |
| | 賠償責任保険金(対人・対物共通) | 5億円(限度額) | | |
| 年間保険料 | | 350円 | 500円 | |
| | | 550円 | | |

*4月1日付で前年度から継続して契約される場合は初日から補償します。

<基本プランに加入される方へ>

基本プランでは、地震・噴火・津波に起因する死傷は補償されません。

◆年度途中でボランティア活動保険に加入する場合には「特定感染症重点プラン」への加入をおすすめします。

例えば、被災地での災害ボランティア活動や当初予定していなかったボランティア活動への参加にあたり、新型コロナウイルス感染症をはじめとした特定感染症への備えとして、特定感染症重点プランに加入いただきますと、より安心してボランティア活動に参加いただけます。

ボランティア行事用保険 (傷害保険、国内旅行傷害保険特約付傷害保険、賠償責任保険)

送迎サービス補償 (傷害保険)

福祉サービス総合補償 (傷害保険、賠償責任保険、約定履行費用保険(オプション))

●このご案内は概要を説明したものです。詳細は、「ボランティア活動保険パンフレット」にてご確認ください。●

団体契約者 社会福祉法人 全国社会福祉協議会

取扱代理店 株式会社 福祉保険サービス

〈引受幹事〉損害保険ジャパン株式会社 医療・福祉開発部 第二課

TEL:03(3349)5137

受付時間:平日の9:00~17:00(土日・祝日、年末年始を除きます。)

この保険は、全国社会福祉協議会が損害保険会社と一括して締結する団体契約です。

〒100-0013 東京都千代田区霞が関3丁目3番2号 新霞が関ビル17F

TEL:03(3581)4667

受付時間:平日の9:30~17:30(土日・祝日、年末年始を除きます。)

〈SJ21-10723より抜粋して作成〉

受け取り忘れていませんか? 無料相談会 1日5名様限定! 安心の予約制

障害年金

第309回 12/15(木)、1/12(木)、1/26(木)、2/9(木)
第313回 第316回 第318回
毎月2回ずつ 10:00~15:00
浜松市・静岡市で開催中! 20~64歳の皆様へ

地域ダントツの実績!! 相談件数4,250件以上!!

病状等に応じて年間約58万円~200万円にも。

病気がけがで働く事に困難がある方、お気軽にお問い合わせください。

対象となる主な傷病
うつ・統合失調症・脳梗塞・脳出血・がん・人工肛門・人工関節・肝硬変・手足の外傷・心疾患・知的障害
発達障害・人工透析・目、耳の病気など
※これらは一部です。約100種類の傷病が対象となります。

静岡・浜松障害年金相談センター
053-413-5510
平日10:00-17:30 運営:アイール社会保険労務士法人
アイール 障害年金 検索 www.irm-nenkin.jp スマホ対応

Amano 介護付有料老人ホーム アmano・サンハート

入居一時金 0円
介護保険利用可

ご見学・ご入居相談受付中

〒433-8108 浜松市北区根洗町289-1 (事業者番号2277102766)
平日10:00-17:30 運営:アイール社会保険労務士法人
0120-534-836 (株)アマノグループ BOOKアマノ・アマノ事務機

自立の方から要介護5の方まで対応

善意のご寄付 ありがとうございます

令和4年7月16日～
令和4年10月15日までに
ご寄付いただいた方は
下記のとおりです。(敬称略)

受付窓口 **各地区センター、事務所** ※お気軽にお問い合わせください。

金銭寄付 順不同

総務課(18件) (株)テックメイト/遠州信用金庫ほほえみ友の会/(株)フェニックス、サーラグループ/高山秀子/代行運転ちどり/遠州信用金庫/匿名(12名) **浜松地区センター(7件)** ベーカリーショパン浜松泉店/茄子町悠遊会/もりかわふみこ、なかのみきこ/古橋克己/古橋ふさ子/加藤品重/匿名(11件) **北地区センター(6件)** 岡田宇市/引佐郵便局/匿名(4件) **浜北地区センター(11件)** ビアゴ於呂店/石川電気工事(株)/花園やすらぎ園園/ユニ(株)“小さな善意で大きな愛の輪”運動浜北店 店長 横田正吉/第29回浜北チャリティゴルフ大会/遠州開発(株)浜松カントリークラブ/SPJライフスポーツプラザ/浜北佐伯ロータリークラブ/匿名(3件) **天竜地区センター(2件)** 松井利高/はる風歌クラブ実行委員会

物品寄付 順不同

総務課(27件) 遠州信用金庫(5件)/ヤマハ労働組合本社支部/聖隷クリストファー大学(2件)/サーラグループ(2件)/(同)イーラ/幸自治会/(資)内田商店/金田工業(株)/鳥居食品(株)/(株)WILL/浜松いわた信用金庫原島支店/匿名(10件) **浜松地区センター(163件)** (株)カワイ/(株)サキ/(株)スズヒロ製作/(株)テクノエレベーター/(株)パソナ/(株)ハルノ/(株)中野産業/(株)湧美輸送/(有)神田電気工業所/(有)西沖(2件)/おたっしやクラブ神田/お菓子処すいじや/ビューティースタジオライン/ホテルサウスガーデン浜松/ホテルフロンティアいわき/ミュージックホークス玉井/もりかわふみこ、なかのみきこ/ロイコスプレスクール/葵・高丘地区社会福祉協議会/安子島利貞/伊藤賢/曳馬地区社会福祉協議会/奥村美奈/茄子町悠遊会(2件)/介護保険課/笠原美和/岩田千鶴/菊地のぶ/金山あや子/光伸興(株)/佐鳴台ソフトバレー/佐鳴台地区社会福祉協議会/資産税課/小田とも子/小野田彩花/松田病院/神福建設(株)浜松支店/静岡県BBS連盟浜松地区BBS会大石祐子/浅岡正義/大井示子/竹嶋賢一/竹内しげよ/中区区民生活課証明グループ(2件)/中区子育て支援課/中区社会福祉課障がいG/中区保護司会/中道友子/中部防災工業(株)/仲秋春子/中区長寿保険課/鶴見恵子/田中しげ子(5件)/都盛町自治会/東部メニューフレンズ/藤巻ふじ子/藤村晃司/南区区民生活課/農村環境改善センター(2件)/浜松市観光ボランティアガイド中井岡/富塚地区社会福祉協議会/富春院/浜松市福祉総務課/平田倫子/芳川地区社会福祉協議会/命のパン浜松(5件)/明治安田生命浜松駅西(営)/明治安田生命浜松東(営)/揚張悦子/鈴木孝芳/鈴木節子/鈴木直浩(5件)/高野榮里子/法永寺(2件)/(有)新日邦 SUPER CONCORDE 市野(7件)/上石田町上川原組(2件)/上石田町悠友会(2件)/東区長寿保険課/早川正春/伊藤清/JUJU堂/川合茂/竹中/地域包括支援センターあんま/宮司良隆/石川江美/橋本エンジニアリング(株)/(株)玉川ダイカスト/佐口丈夫司/加藤品重/(株)片岡屋/(株)桜井製作所/(有)宮川自動車 宮川雅彦/東区社会福祉課/和田地区民生委員児童委員協議会/山本由美子/歌うエスカルゴ/木村智子/匿名(43件) **西地区センター(22件)** 浜名湖天水窯/柴田秀子(3件)/宮木蒼空/静岡保険総合サービス(株)西部支社/ほっとサロンアーク/THE HAMANAKO/宝珠院(2件)/篠原地区社会福祉協議会(4件)/山口泰徳/園井まゆ祈/山下雄大(2件)/令和クラブ/ふれあい交流センター陽だまり利用者一同/ふれあい交流センター湖南利用者一同/ふれあい交流センター湖東利用者一同/匿名(1件) **北地区センター(52件)** 湖東自主防災隊/宮澤伸治/三方原協働センター/常葉大学保健医療学部(4件)/河合信吉(3件)/細江七区すみれや(2件)/(株)伊藤組/三方原中学校ボランティア研究部/原静江/ファーマーズマーケット三方原店/坂本誠司/引佐郵便局/三ヶ日中学校奉仕委員会/アマノ(株)細江事業所/北区社会福祉課/伊目小学校(2件)/奥浜名湖商工会女部/北区区振興課/(株)エフ・シー・シー/田辺(たべ)歩きの会内山幸子/7美会GG友の会中村梅子/植村勝弘/根洗町自治会シニアクラブ悠々会/(株)とびあサービスAコープいなさ店/総合サービス(株)/(株)スミレックス/常葉大学地域貢献センター-HUVOC/匿名(18件) **浜北地区センター(40件)** 石川電気工事(株)/西福寺(2件)/社会保険労務士法人村松事務所/吉本次男/光の園保護者会/富永泉/おれんじグループ/(株)戸田工業/野宮暖斗・楓華/使用済切手を集める運動の会/伊藤路留/時計・メガネ・宝石のかみや/匿名(27件) **天竜地区センター(36件)** 熊谷便利(2件)/今田信子/花桃の里(3件)/野村トキ/鈴木美恵子/交通安全協会 天竜地区支部/はるのケアセンター/太田翔平・遼真/本町若返りの会/くま水車の里/井上潤人/Capable/うなぎ喜助/戸沢勇太/松本宗一郎/中日本高速道路(株)東京支社浜松保全・サービスセンター/山下哲史(山下クリニック)/渡邊晶子/前原福子/家田絵里/匿名(13件)

市社協連絡先一覧

| | | | |
|------------|------------------|--------|------------------|
| ■ 総務課 | TEL 053-401-5294 | | |
| ■ 地域支援課 | TEL 053-453-0580 | | |
| ■ 浜松地区センター | TEL 053-453-0553 | 東区事務所 | TEL 053-422-3737 |
| ■ 西地区センター | TEL 053-596-1730 | | |
| ■ 北地区センター | TEL 053-527-2941 | 引佐事務所 | TEL 053-542-3486 |
| | | 三ヶ日事務所 | TEL 053-524-1514 |
| ■ 浜北地区センター | TEL 053-586-4499 | | |
| ■ 天竜地区センター | TEL 053-926-0322 | 春野事務所 | TEL 053-989-1261 |
| | | 佐久間事務所 | TEL 053-965-0294 |
| | | 水窪事務所 | TEL 053-982-0046 |
| | | 龍山事務所 | TEL 053-969-0082 |
| ■ 生活福祉課 | TEL 053-450-7151 | | |

浜松市福祉人材バンク

福祉の職場に就職を希望する方や福祉の仕事に関心のある方を対象に就職相談や就職あっせん、また福祉サービス等の啓発を目的とした事業を行っています。

「福祉のお仕事」ホームページ <https://www.fukushi-work.jp/>

福祉現場のこと・仕事内容など求人者に直接相談できます。お気軽にご参加ください。

福祉職場説明会

9:30～11:30 場所/福祉交流センター4階小ホール
12月15日(木)、22日(木)、1月12日(木)、19日(木)、26日(木)
2月9日(木)、16日(木)、22日(水)、3月9日(木)

職場説明会の開催前の時間を利用して
求職活動に必要な知識をやさしく学ぶことができます。

就職ガイダンス(要予約)

9:15～9:45 場所/福祉交流センター4階41ギャラリ
12月15日(木) 接遇マナーの基本
1月19日(木) チャンスをものに就職活動
2月16日(木) 福祉職場のコミュニケーションとマナー

出張福祉職場相談会

1月17日(火) 13:30～15:30 みをつくし文化センター2階大研修室
2月7日(火) 10:00～12:00 総合産業展示館北館3階6号室
3月7日(火) 10:00～12:00 可美公園総合センター1階第1研修室

福祉のしごとガイダンス(要予約)

1月17日(火) 13:00～13:30 みをつくし文化センター2階大研修室
これで完璧! 志望動機
2月7日(火) 9:30～10:00 総合産業展示館北館3階5号室
面接での魅力的な話し方
3月7日(火) 9:30～10:00 可美公園総合センター1階第2研修室
面接を成功させる取り組み

ミニ福祉職場相談会inハローワーク浜松

ハローワーク浜松3階会議室

12月23日(金) 9:30～11:30 (対象/北・浜北区)
1月27日(金) 9:30～11:30 (対象/西区)
2月17日(金) 9:30～11:30 (対象/中区)
※すべて求職活動の範囲に含まれます。

★介護・福祉のしごと体験研修、参加者募集中!

介護・福祉の仕事に興味のある人や、学生を対象に特養などの職場に従事する体験研修を行います。詳しくは、福祉人材バンクまでお問い合わせください。

お申込み・お問い合わせ 浜松市福祉人材バンク
〒432-8035 浜松市中区成子町140-8 浜松市福祉交流センター1階
TEL 053-458-9205 FAX 053-453-0716
就職相談受付時間 毎週月～金曜日(祝日・年末年始は除く)8:30～17:00

福祉クイズ

No.187の答え/◎8月1日

問題 ペットボトルのキャップを収集し、そのリサイクルで発生した利益を寄付する運動を〇〇キャップ運動というでしょうか? 以下の4つからお選びください。①ココ ②ソコ ③ドコ ④エコ

応募方法 「福祉クイズ」にお答えいただいた方の中から

図書カード (500円分)をプレゼント!  抽選/20名様 

QRコードから応募 締切 令和5年1月5日(木)

メールで応募 **hsyakyu01@gmail.com**
件名に「福祉クイズ」と記入してください。

ハガキで応募 〒432-8035 浜松市中区成子町140-8
浜松市福祉交流センター1階
浜松市社会福祉協議会「社協だより」係まで

メールまたは郵便ハガキの場合は[1]福祉クイズの答え(番号)[2]郵便番号・住所[3]氏名[4]年齢[5]性別[6]社協だよりの感想、または市社協へのひとことを書いて上記宛先までお送りください。

※当選の発表は賞品の発送をもってかえさせていただきます。※応募に関わる個人情報については、当選者への発送および社協だよりの紙面作成の参考にのみ利用させていただきます。



オイスカ浜松国際高等学校 環境SDGsプロジェクト

オイスカ浜松国際高等学校では、2015年から、生徒たちの手で植栽したクロマツの管理や、海岸のゴミ拾いなどの活動を続けてきました。2020年には有志の生徒たちで立ち上げた「環境SDGsプロジェクト」がスタート。「災害に強い美しい海岸を目指して」というスローガンのもと、これまでの活動を受け継ぐとともに、新しい活動にも取り組んでいます。

つながるハート
キラリと光る!
あの人この人

vol
44

他校や地域、市との「よこつな」で 環境活動の輪を広げたい

浜名湖のほとりに位置するオイスカ浜松国際高等学校では、学校林の管理や、海岸・湖岸の保全、清掃などの環境活動に積極的に取り組んでいます。なかでも、有志の生徒たちで運営する「環境SDGsプロジェクト」では、高校生らしい発想と行動力を活かして、新しい活動に次々と挑戦。在校生だけでなくOBまで参加し、活動を盛り上げてきています。

オイスカ浜松国際高等学校の有志の生徒たちが運営する「環境SDGsプロジェクト」では、毎月様々な海岸保全活動を主催。2年前から生徒たちがより楽しく参加できるようにと、ゴミの収集量やチームワークを競い合う「中田島砂丘ゴミ拾い選手権」を開催し、大好評でした。海岸林の手入れで集めた落ち葉や下草は堆肥にし、学校の菜園で再利用。収穫した野菜は、食に困っているご家庭に食べ物を提供する「フードパントリー」に寄付されています。その他、防潮堤の植林や管理、環境調査といった環境活動にも継続的に取り組んでいます。これらの活動が認められ、浜松市の「青春はままつ応援隊

にも参加。生徒会のメンバーと

プロジェクトの活動は、環境活動にとどまりません。浜松市社協の西地区センターの声掛けで、食べ物に困っているご家庭を支援する「フードドライブ運動」にも参加。生徒会のメンバーと

ともに、各家庭で眠っている食料品の提供を呼びかけ、多くの物資が集まりました。全校を挙げて行っているベルマークの収集活動にも積極的に参加。点数は、海外植林の苗木に使われます。さらには、オイスカ開発教育専門学校と協働で、浜松市立大平台小学校に屋上菜園を作る活動を手伝うなど、新たな活動にも前向きに挑戦しています。「高校生の私たちが楽しく環境活動を持っていたら、近隣の皆さんにも関心を持っていただき、地域全体で活動を盛り上げていけたら」と話すリーダーの内堀杏奈さん。他校や地域、市との「よこつな」で活動の輪を広げていきたいと、夢を語ってくれました。



オイスカ浜松国際高等学校環境SDGsプロジェクトメンバー



障がい者も、高齢者も、誰もが 幸せを感じられるミニ野菜農園

京丸園株式会社

『京丸園』は、お寿司屋さんや日
本料理店でよく使われる、芽ねぎや
ミニサイズのチンゲンサイ、ミツバ
などをハウス栽培している農業法人
です。

ここでは、従業員102人のうち、
心や体に障がいのある人が22人いて、
なかには勤続23年の人もいます。ま
た、65歳以上の高齢者も15人働いて
いて、最高齢は86歳です。種蒔きや
植付け、収穫、仕分け、検品など、
いろんな部門で、障がい者も高齢者
も誰もが和気あいあいと仕事をして
います。『職場では、毎日の働きの
中で、『自分の存在が誰かの役に立っ
ている』と実感できる場面を作るよ
うにしています。たとえ障がいがあ
っても、自分の力と責任感で目標
を達成することが、その人の幸せに
つながります』と社長の鈴木さんは
語ります。

90代でも生き生きと 働ける職場を目指して

京丸園では、ユニバーサルデザイ
ンを取り入れたたり、コンテナの重量
を軽くしたりするなど、障がい者が
働きやすいように、日々職場の改善
に努めてきました。これらの取り組

みが評価され、2021年には農林
水産省が主催する「ノウフク・アワ
ド2021」でグランプリを受賞。
それまでも数々の表彰を受けまし
た。

「障がい者雇用とは、障がい者に
働いてもらってお金を稼ぐことなの
で、それを『福祉』と言っているも
のか、以前は疑問を感じていました。
でも、ある大学の先生に、『福祉とは、
お互いが幸せになる関係のことです
よ』と教えていただいたから、障が
い者や高齢者の従業員の幸せが会社
の発展に繋がることが、福祉の理想
形だと考えられるようになりました』
と鈴木さん。「そして、いずれ
は90代の人でも元気に働けるように、
職場に來ると健康サポートや医療・
福祉のサービスもまとめて受けられ
る設備を整えて、誰もが末長く安心
して仕事ができる職場を作りたいで
す」と夢を語ってくださいました。



京丸園の主要作物「姫ねぎ」
収穫作業

オススメ の絵本



子どもと一緒に「障がい」を身近に考える絵本

2023年「IBBY」バリアフリー児童図書 文・絵：多屋 光孫（たやみつひろ）



すずきさんは、400年をこ
えるれきしがある「めねぎのう
えん」のしゃちようです。

あるひ、やまだせんせい、しよ
うがいのあるふたりを、のうえ
んではたらかせてほしいとやっ
てきました。

すずきさんは、これまでしよ
うがいしやとはなしたことも、
しようがいしやにかんしんを
もったこともありません。

さて、なんといつてことわろ
うかとあれこれかんがえ、めい
あんがうかんだのですが・・・。

実話をもとにした、障がいと
は何かを身近に考える絵本で
す。
一度、読んでみませんか？

社会福祉法人 浜松市社会福祉協議会

〒432-8035 浜松市中区成子町140-8
TEL 053-401-5294
FAX 053-452-3133

E-mail h-hamamatsu@globe.ocn.ne.jp
詳しい情報はwebサイトから！

浜松市社協

検索

<http://www.hamamatsu-syakyou.jp>



●デザイン・制作 / 良い広告株式会社 ●印刷 / 中部印刷株式会社 ●表紙イラスト / くまたにたかし