

参加と支え合いで地域福祉をもっと身近に！

はままつし



社協だより

No
194

2024
6

「身近な福祉、集めました ふくしコレクション vol.02

＼福祉クイズ！

図書カード500円分を
プレゼント！

詳しくはP4をご覧ください。



＼抽選/
20
名様

02 特集 ふくしコレクション vol.02

04 CSWって何ですか？

04 福祉クイズ応募方法

05 あなたのまちの地区社協
下阿多古地区社会福祉協議会

06 市社協情報

08 特別会員紹介

09 重点事業&当初予算

10 職員募集のお知らせ

10 善意のご寄付 ありがとうございます

11 キラリと光る!あの人この人
浜松市立三方原中学校

12 はままつの社会福祉貢献活動
ユアーズマルモ

12 浜松市子育て情報サイトびっぴ



#福コレ

No.193で好評だった
身近な福祉を紹介する「福コレ」
待望の第2弾を浜松市社協の
令和6年度CSW職員が
ご紹介します♪
CSWについては、
4ページをCHECK!

ふだんの くらしの しあわせ Collection

ふくしコレクション vol.02



#カフェのようなおしゃれな店内



子ども食堂ではラーメンはもちろん、
餃子、ごはんも食べられます!

#替玉もOK!



時間になると「ラーメン
子ども食堂」ののれん
に変わります!



中華そば 天までとどけ

こだわりの自家製麺でいただく中華そばが人気の「天までとどけ」では、毎週土曜日の17時～18時の1時間限定で「ラーメン子ども食堂」を開催。中学生までのお子様は1人200円でお腹いっぱい食べられます♪また一般のお客様が替え玉(100円)を注文すると、「ラーメン子ども食堂」への寄付として協力することができます!



天までとどけ
子ども食堂HP

〒435-0017 中央区薬師町309-18
tel 053-443-7179

#中華そばでみんな繋がる明るい街へ



#浜松市中華そば





セット面1席のみの“完全プライベート空間”

#ユニバーサルデザイン



シャンプー台からカットチェアに片

#いつまでも美しく。いつまでも笑顔で。



#出張施術もやっています！

お客様がほっこりと、“まあいい気持ち”になっていただけるように…という思いを込めた「まる」

美容室まる

福祉美容師がいる美容室です。店内はバリアフリーで、シャンプーからカットまで移動することなく施術ができます。また、介護の必要な方だけでなく、じっとしていることが難しいお子様など、一人ひとりの事情や気持ちに寄り添ったお店づくりをしています。

〒432-8023 中央区鴨江2-16-5
tel 053-456-3339 tel 090-1038-3339

※福祉美容師とは、介護を要する人や思うように動けない人に美容施術を行う美容師のことです。



美容室まる HP



ご予約は Instagramの DMでもOK!

まごころ弁当(株)かきこや 舞飯店

かきこや舞飯店が運営するまごころ弁当では、舞飯店、馬郡町の一部を対象に手作りのお弁当配達による安否確認も行っています。お弁当と一緒にかきこや舞飯店の商品をお届けする買い物サービスも実施しています。

〒431-0213 中央区舞飯店浜田214-1
tel 053-592-7707



かきこや舞飯店 HP

#まごころ弁当



#食事の楽しみを最大限に



普通食やムース食、おかゆなど、お客様一人ひとりに合わせ、栄養バランスの取れたやさしい食材でお弁当を作っています。



手渡しでお弁当を渡しています

#お弁当配達

#安否確認



有限会社 佐々木新聞店 福祉事業部

高齢の方・障がいのある方・移動が困難な方・車いす利用者など、いずれかに該当すれば、天竜区を除く市内全域で利用できます!

〒431-0212 中央区舞飯店長十新田393-1
tel 053-592-0746

#福祉タクシーのおでかけアシスト



車いす1台と付き添い1名同乗可能です!

新聞販売店が運営する「福祉タクシー」、浜松市認知症高齢者等に優しいお店・事業所認証店の認証取得を目指しています。

介護資格保有運転手の安心安全運転!



#高齢者等に優しいお店

#佐々木新聞店



様々なお悩みや困り事のサポート!

CSWって何ですか?

CSWとは、コミュニティ・ソーシャル・ワーカー（Community-Social-Worker）の略称です。浜松市社協では地域ごとに担当のCSWを配置し、生活の様々なお悩みや困りごとの解決に向けたサポートをしています。

CSWの主な役割

1. 生活にまつわる**困りごと**の相談・支援
2. 地域の**福祉活動**への支援
3. **課題解決**に必要な新しい仕組みづくり



令和6年度の配置

南部エリア	エリアリーダー 1人
浜松地区センター（旧中区）	地域担当 3人
（旧北区の一部）	地域担当 1人
（旧南区）	地域担当 2人
東事務所（旧東区）	地域担当 2人
西地区センター（旧西区）	地域担当 2人
北部エリア	エリアリーダー 1人
北地区センター（旧北区の一部）	地域担当 2人
浜北地区センター（旧浜北区）	地域担当 2人
天竜地区センター（天竜区）	地域担当 2人

CSWが相談者と一緒には状況や課題を整理し、相談者の希望を伺いながら、必要な制度や専門機関へおつなぎします。また、孤立しない見守りの広がる地域づくりのサポートを行います。お気軽にご連絡ください。（連絡先は、市社協連絡先一覧をご覧ください。）

福祉クイズ

締切 令和6年7月5日(金)

問題

特集「福コレvol.02」で紹介した美容室の名前は何でしょう?

右記の4つからお選びください。①美容室はる ②美容室まる ③美容室しかく ④美容室さんかく

応募方法

「福祉クイズ」にお答えいただいた方の中から
図書カード (500円分) をプレゼント!

右のQRコードから応募

抽選 / 20名様



メールで応募 件名に「福祉クイズ」と記入してください。

hsyakyou01@gmail.com

ハガキで応募 〒432-8035

浜松市中央区成子町140-8 福祉交流センター1階

浜松市社会福祉協議会「社協だより」係まで

メールまたは郵便ハガキの場合は[1]福祉クイズの答え(番号) [2]郵便番号・住所 [3]氏名 [4]年齢 [5]性別 [6]社協だよりの感想、または市社協へのひとことを書いて上記宛先までお送りください。※当選の発表は賞品の発送をもってかえさせていただきます。※応募に関わる個人情報については、当選者への発送および社協だよりの紙面作成の参考にも利用させていただきます。

No.193の答え「③福コレ」

市社協連絡先一覧

■ 総務課	TEL 053-401-5294		
■ 地域支援課	TEL 053-453-0580		
● 浜松地区センター	TEL 053-453-0553	東事務所	TEL 053-422-3737
● 西地区センター	TEL 053-596-1730		
● 北地区センター	TEL 053-527-2941	引佐事務所	TEL 053-542-3486
● 浜北地区センター	TEL 053-586-4499	三ヶ日事務所	TEL 053-524-1514
● 天竜地区センター	TEL 053-926-0322	春野事務所	TEL 053-989-1261
		佐久間事務所	TEL 053-965-0294
		水窪事務所	TEL 053-982-0046
		龍山事務所	TEL 053-969-0082
■ 生活福祉課	TEL 053-450-7151		

あなたのまちの 地区社協

天竜区
下阿多古地区
社会福祉協議会

■自治会数/8自治会 ■人口/2,428人
■世帯数/1,277世帯(R6.4月現在)

「地区社協」では、各地区の団体やボランティアなどが連携し合って、より身近な立場から地域の皆さんの暮らしを支えています。

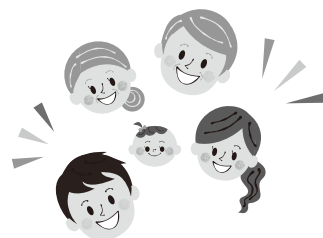

感謝米おにぎり会



お弁当配布



世代間交流輪投げ大会

家事支援もスタート!

地域の人々が世代を超えて支え合うまちづくり

「平成の名水百選」に選ばれた清流・阿多古川の流域に位置する下阿多古地区は、豊かな自然の中で人々が助け合って暮らす、昔ながらの人情味あふれる地域です。

人々の交流の中心となっているのは、下阿多古小学校。同校が取り組む田植え体験学習では、保護者やシニアクラブ、ボランティアの人々などが一丸となってサポートしています。

現在、下阿多古地区社協では、

企画運営部会、地域支援部会、高齢者支援部会、子育て支援部会という4つの部会が活動を行っています。

世代間交流を目的とした輪投げ大会やグラウンドゴルフ大会をはじめ、高齢者世帯にお弁当を届けるお弁当訪問、就学前の子ども向けのイベントなど、年間の事業計画表には、毎月予定が満載です。

なかでも、この地区ならではの取組みと言えるのが、「しもあ

たご放課後子供教室」の運営。小学生だけでなく幼稚園児も一緒に預かっているため、迎えが1か所で済むと親御さんたちから大好評です。

さらに、家事支援もスタート。高齢者世帯や、障がい者及びひとり親の世帯、産前産後の世帯などを対象に、1回30分300円で支援を行っています。支援の内容は、ゴミ出しの代行や、話し相手、草取り、水やり、買い物代行、衣類の洗濯・補修など。

実施に先駆け、試験的に家事支援を行った際には、「とても助かった」と利用者に喜んでもらえました。

地域のすべての人が安心して暮らせるように、住民同士が支え合うことを目的とした家事支援。この活動を通じて、地域の人々の結びつきがより深まっていくことでしょう。



市社協情報

詳しい情報はwebサイトから!

浜松市社協

検索

https://www.hamamatsu-syakyou.jp



地域支援課

TEL:053-453-0580 ●中央区成子町140-8

法律・福祉 無料相談会

弁護士と福祉の専門職 コミュニティソーシャルワーカー(CSW)が同席し、法律相談と同時に福祉や生活の相談を行います。

●対象/市内在住の方 ●定員/各日3組(先着順) ●申込方法/電話(受付時間 平日8:30~17:15) ●相談料/無料

場 所	日 程 (すべて木曜日)	時 間
福祉交流センター	6月20日、7月18日 8月15日、9月19日	10:00~12:00(40分×3組) ①10:00~10:40、②10:40~11:20、 ③11:20~12:00
天竜保健福祉センター ※弁護士はオンライン対応となります。	6月27日、7月25日 8月22日、9月26日	13:00~15:00(40分×3組) ①13:00~13:40、②13:40~14:20、 ③14:20~15:00

※この相談会は、法テラスの「民事法律扶助制度」(経済的に余裕のない方への無料相談、費用立替等を行う制度)を利用しています。収入・預貯金額に条件があるため、予約時にご確認させていただきます。

生活福祉課 権利擁護支援センター

TEL:053-450-7151 ●中央区成子町140-8

成年後見制度 無料相談会

●日時/7月11日、8月8日、9月12日(木)13:00~17:00 ●場所/福祉交流センター ●対象/市内在住で成年後見制度の利用に関する相談を希望する本人および家族、関係機関職員など ●定員/各日4組(先着順) ●申込方法/電話 ●参加費/無料

ふれあい交流センター青龍

TEL:053-422-2161/FAX:053-422-2239
E-mail:csw-seiryu@major.ocn.ne.jp

●中央区青屋町300
●休館日:月曜日

●場所/いきいきプラザ天竜川(ふれあい交流センター青龍) ●申込方法/E-mail、電話、FAXまたは直接窓口へ ※各講座共通

親子リトミック ~1歳児クラス~

●日時/7月26日、8月9・23日(第2・4金曜日)9:30~10:15 ●対象/市内在住の1歳児とその保護者 ●定員/6組(抽選) ●申込締切/6月30日(日)

親子リトミック ~2歳児クラス~

●日時/7月26日、8月9・23日(第2・4金曜日)10:30~11:15 ●対象/市内在住の2歳児とその保護者 ●定員/6組(抽選) ●申込締切/6月30日(日)

親子でお弁当作り ~おにぎらず弁当を作ろう~

●日時/8月17日(土)10:00~12:00 ●対象/市内在住の小学3年生以上とその保護者 ●定員/4組(抽選) ●申込締切/7月31日(水) ●材料費/1,200円

ふれあい交流センター湖東

●中央区和地町1833-1
●休館日:月曜日

TEL/FAX:053-486-0650

●場所/ふれあい交流センター湖東
●申込方法/電話かFAXまたは直接窓口へ ※各講座共通

姿勢改善ヨガ講座

●日時/7月9・23日、8月6・20日(火)13:30~15:00 ●対象/市内在住の60歳以上の方 ●定員/25人(抽選) ●申込期間/6月23日(日)まで

大人と子どものふれあい体操教室

●日時/7月20日(土)10:00~11:30 ●対象/未就学児及び小学3年生以下とその保護者 ●定員/15組(抽選) ●申込締切/7月3日(水)

健康レクリエーション講座

●日時/7月27日、8月24日、9月28日、10月26日、11月23日、12月28日、1月25日、2月22日(毎月第4土曜日)【全8回】 ●対象/市内在住の60歳以上の方 ●定員/25人(抽選) ●申込締切/7月14日(日)

家族対抗ゲーム大会

●日時/8月17日(土)10:00~11:30 ●対象/未就学児及び小学3年生以下とその保護者 ●定員/15組(抽選) ●申込締切/8月4日(日)

ふれあい交流センター萩原

●中央区初生町1
●休館日:月曜日

TEL/FAX:053-439-4178

●場所/ふれあい交流センター萩原
●申込方法/電話かFAXまたは直接窓口へ ※各講座共通

世界のダンス体操

●日時/7月11・25日(木)【全2回】10:00~12:00 ●対象/市内在住の60歳以上の方、市内在住の小学生(7月25日のみ) ●定員/30人(抽選) ●申込期間/6月8日(土)~6月29日(土)

親子でお花の工作 ~フラワーケーキを作ろう~

●日時/8月4日(日)10:00~12:00 ●対象/市内在住の3歳~小学生とその保護者 ●定員/10組(抽選) ●申込期間/7月2日(火)~7月20日(土) ●材料費/800円

子どもの料理教室 ~手打ちうどんとかつおだしを作ってみよう!~

●日時/8月10日(土)10:00~12:00 ●対象/市内在住の小学3年生~中学生 ●定員/7人(抽選) ●申込期間/7月6日(土)~7月27日(土) ●材料費/600円

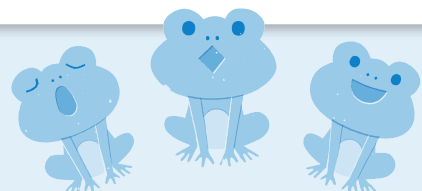



北地区センター

●浜名区細江町気賀4581

TEL:053-527-2941/FAX:053-527-2945

地域福祉推進セミナー

●日時/7月30日(火)14:00~16:00 ●場所/みつくし文化センター ホール ●対象/どなたでも ●定員/200人 ●申込締切/定員になり次第 ●申込方法/電話またはQRコード ●参加費/無料

申込
フォーム



わかるとできるスマホ講座

●日時/7月29日(月)、8月23日(金)、9月30日(月)【全3回】(午前の部)10:00~12:00、(午後の部)13:30~15:30 ●場所/細江介護予防センター ●対象/市内在住の60歳以上の方 ●定員/20人(抽選) ●申込期間/6月5日(水)~28日(金) ●申込方法/電話またはQRコード ●参加費/1,000円(3回分)

申込
フォーム



eスポーツ体験

●日時/8月2日(金)、8月19日(月)【全2回】13:30~15:30 ●場所/細江介護予防センター ●対象/市内在住の60歳以上の方、中学生以下の方とその保護者(親または祖父母) ●定員/30人(抽選) ●申込期間/6月5日(水)~7月12日(金) ●申込方法/電話またはQRコード ●参加費/無料

申込
フォーム



天竜地区センター

●天竜区二俣町二俣530-18

TEL:053-926-0322/FAX:053-926-0323

●場所/天竜保健福祉センター ●申込方法/電話またはQRコード

シニア・はじめての己書講座

●日時/8月2日、9月6日、10月4日、11月1日、12月6日(第1金曜日)14:00~15:30 ●対象/市内在住の60歳以上の方 ●定員/15人(先着順) ●申込締切/7月12日(金) ●参加費/500円

申込
フォーム



ふれあい交流センター江之島

●中央区江之島町606 ●休館日:月曜日

TEL:053-425-9907

●場所/ふれあい交流センター江之島 ●申込方法/電話かFAXまたは直接窓口へ ※各講座共通

多世代交流 お楽しみ講座(防災について)

●日時/7月6日(土)10:00~12:00 ●対象/市内在住の小中学生とその保護者 ●定員/40組(抽選) ●申込締切/6月29日(土)

ふれあい交流センターいたや

●中央区板屋町596 ●休館日:月曜日

TEL:053-413-5570/FAX:053-413-5877

●場所/ふれあい交流センターいたや ●申込方法/電話または直接窓口へ ※各講座共通

親子バルーンアート講座

●日時/6月30日(日)10:00~12:00 ●対象/市内在住の小中学生とその保護者 ●定員/10組(先着順) ●申込期間/6月15日(土)~6月23日(日) ●材料費/100円

大人と子どものふれあい体操教室

●日時/7月27日(土)10:00~11:30 ●対象/市内在住の未就学児とその保護者 ●定員/8組(先着順) ●申込期間/6月22日(土)~7月7日(日)

親子ダンス体操

●日時/7月28日(日)10:00~11:30 ●対象/市内在住の小中学生とその保護者 ●定員/8組(先着順) ●申込期間/6月22日(土)~7月7日(日)

歴史講座 ~お静の方・保科正之とそのゆかりの人々~

●日時/8月4・18・25日、9月1日(日)【全4回】10:00~12:00 ●対象/市内在住の60歳以上の方 ●定員/24人(抽選) ●申込期間/6月11日(火)~6月25日(火)

世界のダンス体操

●日時/9月12・26日(木)13:15~14:45 ※1回のみ参加も可能です ●対象/市内在住の60歳以上の方 ●定員/20人(先着順) ●申込期間/8月15日(木)~8月31日(土)

親子リトミック

●日時/9月13日、10月11日、11月8日、12月13日(金)【全4回】10:30~11:15 ●対象/市内在住の未就園児(2歳以上)とその保護者 ●定員/8組(先着順) ●申込期間/8月16日(金)~8月30日(金)

ふれあい交流センター可美

●中央区増楽町1645-1 ●休館日:月曜日

TEL:053-440-0571/FAX:053-440-0572

●場所/ふれあい交流センター可美 ●申込方法/電話かFAXまたは直接窓口へ ※各講座共通

親子で可愛いグミを作ってみましょう♪

●日時/7月28日(日)10:00~12:00 ●対象/市内在住の小中学生とその保護者 ●定員/10組(抽選) ●申込期間/6月20日(木)~6月30日(日) ●材料費/800円

浜松市福祉交流センター

TEL:053-452-3131/FAX:053-452-3133 ●中央区成子町140-8 ●貸館休止日:火曜日

「ホールでグランドピアノを弾こう!」~私だけの演奏会・夏~

●日時/7月21日(日)、7月22日(月)9:30~19:50(1時間毎) ●場所/福祉交流センター ホール ●申込期間/6月10日(月)~6月21日(金) ●申込方法/電話かFAXまたは直接窓口へ(抽選) 希望日及び希望時間を申込時にお知らせください。 ●参加費/2,000円 ●定員/各日8組(1組3名まで) ※小学生以下保護者同伴



特別会 員紹介

総数
432件

市社協は、市民の皆さまをはじめ、企業や団体等多くの方々
に会員となっただき、地域福祉の推進のための事業を行って
います。令和5年4月1日から令和6年3月31日までに5,000
円以上の会費納入された方々をご紹介します。

※企業・団体・個人の管轄する地区センターごとに掲載しています。

浜松地区センター

159件

浜松市民生委員児童委員協議会／葵・高丘地区民生委員児童委員協議会／可美地区民生委員児童委員協議会／笠井地区民生委員児童委員協議会／蒲地区民生委員児童委員協議会／元城・県居地区民生委員児童委員協議会／五島・河輪地区民生委員児童委員協議会／江西地区民生委員児童委員協議会／江東地区民生委員児童委員協議会／佐鳴台地区民生委員児童委員協議会／新津地区民生委員児童委員協議会／白脇地区民生委員児童委員協議会／八幡地区民生委員児童委員協議会／飯田地区民生委員児童委員協議会／芳川南地区民生委員児童委員協議会／芳川北地区民生委員児童委員協議会／和田地区民生委員児童委員協議会／曳馬南地区民生委員児童委員協議会／曳馬北地区民生委員児童委員協議会／駅南地区民生委員児童委員協議会／住吉・和合地区民生委員児童委員協議会／城北南地区民生委員児童委員協議会／城北北地区民生委員児童委員協議会／西部地区民生委員児童委員協議会／積志地区民生委員児童委員協議会／中ノ町地区民生委員児童委員協議会／長上地区民生委員児童委員協議会／萩丘中地区民生委員児童委員協議会／富塚地区民生委員児童委員協議会／アクト地区社会福祉協議会／江東地区社会福祉協議会／曳馬地区社会福祉協議会／住吉・和合地区社会福祉協議会／中央地区社会福祉協議会／可美地区社会福祉協議会／城北地区社会福祉協議会／富塚地区社会福祉協議会／北地区社会福祉協議会／白脇地区社会福祉協議会／葵・高丘地区社会福祉協議会／萩丘中地区社会福祉協議会／新津地区社会福祉協議会／蒲地区社会福祉協議会／積志地区社会福祉協議会／笠井地区社会福祉協議会／中ノ町地区社会福祉協議会／江西地区社会福祉協議会／長上地区社会福祉協議会／和田地区社会福祉協議会／西地区社会福祉協議会／飯田地区社会福祉協議会／芳川地区社会福祉協議会／河輪地区社会福祉協議会／五島地区社会福祉協議会／(一社)浜松市老人クラブ連合会／浜松市災害ボランティア連絡会／内山隆司／(株)静岡銀行浜松営業部／(株)河合楽器製作所総務部総務課／浜松いわた信用金庫総務部／ヤマハ(株)総務部総務・渉外グループ／浜松個人タクシー協同組合／明善寺／黒木辰芳／(株)佐野浜松営業所善行の会／平安の森記念病院／関東自動車共済協同組合静岡県支部／鈴木勝巳／古橋克己／古橋ふさ子／本田技研工業(株)トランスミッション製造部／東海美装興業(株)／(株)セレクト／恒星電気(株)／(株)ユーモア就労継続支援A型事業所ワークワーク／松山電器／(株)杏林堂薬局／小栗康義／渡瀬久久／(一財)浜松まちづくり公社／(医)社団至空会／(株)さくらほりきり／(株)セイシン／東海消防技研(株)／遠州鉄道(株)／弘施設(株)／KiKi／(一社)ほっぷ／E-人事山本謙治／地域包括支援センター元浜／(株)ボンサンテすずきサービス燦／放課後等デイサービスここあ／神田ふるさと庵／浜松造形センター／マストレメディカル(株)／松島公認会計事務所／袴田美枝子／セルコ(株)／サウエナジー(株)浜松支社／熊田秀守／(福)白梅福祉会白梅下石田ホーム／(株)共同／新栄事務機(株)／(株)飯田組／(公財)浜松市スポーツ協会／(株)アイ／リリーズ(株)／毎日企業(株)／高橋康之／(有)セイエイ商事／百地均／浜松市浜松手をつなぐ育成会／大学産業(株)／三洋静岡設備(株)浜松支店／(株)三共／富春院原田尚宏／浜松松越小学校交通指導隊／浜松市浜松ボランティア連絡協議会／市野輸送(株)清水水志／慈照園／複合施設旭白萩／介護老人保健施設平安の森／三つ山晴風苑／デイサービスシンフォニー／丸山病院／(株)創生／白梅県居ケアホーム／(特養)あづきもち／フェニックスケアサポート／富塚中央倶楽部／まつかさ／(福)七恵会長上苑／(特非)笠井共生活動センター／ケアハウス絆の杜天王／恵松学園／トットジョイ／(財)浜松こども園／(医)山川会介護老人保健施設ケアセンター芳川／(福)県民厚生会きらら浜松／南風／浜松商工会議所／(株)ステージ・グループ／浜松地区精神保健福祉会明生会／河合利行／鈴木雅教／匿名(14件)

西地区センター

43件

神久呂地区民生委員児童委員協議会／入野地区民生委員児童委員協議会／伊佐見地区民生委員児童委員協議会／和地地区民生委員児童委員協議会／篠原地区民生委員児童委員協議会／庄内地区民生委員児童委員協議会／舞阪地区民生委員児童委員協議会／雄踏地区民生委員児童委員協議会／倶楽部倉田 倉田宏利／(株)リフレッシュ浜名湖／(株)トオヤリヘアテック／トミタバックス(株)／河口産業(株)／湖東白ゆりこども園／魚あら／(株)浜建／(有)辻衛組／(株)KAWARYO-PGM／(株)ティーエムサービス／藤野建設(株)／(株)アース本社／(株)丸半堀江商店／脳リハビリセンター／青島晃司／美匠未来建設(株)／(株)ティージー／(有)佐々木新聞店／篠原ケアホーム／まほら舞阪／浜名湖園／朝霧の里／夢眠はままつし／介護老人保健施設白梅ケアホーム／神久呂の園／四季の郷／グリーンヒルズ東山／匿名(7件)

北地区センター

103件

初生・三方原地区民生委員児童委員協議会／都田地区民生委員児童委員協議会／細江地区民生委員児童委員協議会／引佐地区民生委員児童委員協議会／三ヶ日地区民生委員児童委員協議会／浅井潔／不二総合コンサルタント(株)／藤田則子／(株)ホリコシ産業／第三静光園／(株)オオタヤ・ミート／(株)エヌエスティー／ふるさと庵／ひまわり保育園／ひまわり第二保育園／ひくまの／地域密着型介護老人福祉施設なごみ／聖隷おおぞら療育センター／三幸協同製作所(生活介護)／三幸協同製作所(就労継続支援B型)／ひがししかた保育園／(株)バイ・ステックケアサービス／ケアホームしあわせ／(学)常葉大学浜松キャンパス／林慶寺福山寛道／中村智美／藤原正己／(株)池田屋商店／(医)賀賀渥美医院／(有)名倉製作所／松下測量事務所／(有)太田部品／アマノ(株)細江事業所／(有)金子商店／松本圭市税理士事務所／ハレルヤ奥浜名湖／細江保育園／沖村昭夫／天野年男／(株)メイク／とびあ浜松農業協同組合湖北地区支店／北区災害ボランティアコーディネーター連絡会／(有)船越造園／(有)まるたま／(福)聖隷福祉事業団軽費老人ホームもくせいの里／(福)聖隷福祉事業団浜名湖エデンの園／細江あすなろ作業所／(福)聖隷福祉事業団聖隷厚生園信生寮／太陽鉱工(株)細江工場／(株)ティージー細江工場／阿形屋／林医院／遠州信用金庫引佐支店／引佐町森林組合／西尾精密(株)／龍潭寺／井伊谷宮社務所／(公社)浜松市シルバー人材センター北支所／沖野歯科医院／管理事業(有)／東名興産(株)／(株)戸田建設／奥山診療所／(株)東京濾器名倉製作所／方広寺／(福)奥山老人ホーム／(株)野沢建築／(有)マルビ造園／(株)スミテック／白井乳販／(株)野末工務店／(有)内山工業／(株)森下材木店／いなさ愛光園／大野孝道／三協建設(株)／山口孝義／北区女性団体連絡協議会／(有)藤原建材／メイ・ポップ／ウェルネス浜名湖／山下商店／(有)丸信エクスプレス／(株)瑞穂屋／中部ハム(株)／竹内測量設計(株)／縣医院／(株)トキワオートサービス／三ヶ日町農業協同組合／安愚染／(株)スカイプランニング／夢ワークたちばな／(株)マルマ／(株)富士カーボン製造所浜名湖工場／鶴見建設(有)／(医)三陽会三ヶ日中央外科／(有)夏目電化センター／(有)氏原林業／(有)花のあがた／(有)大石自動車／霽化工機(株)／(株)厨林堂／(福)慈悲庵湖西白萩

浜北地区センター

77件

浜名地区民生委員児童委員協議会／北浜第一地区民生委員児童委員協議会／北浜第二地区民生委員児童委員協議会／中瀬地区民生委員児童委員協議会／赤佐地区民生委員児童委員協議会／鹿玉地区民生委員児童委員協議会／浜名地区社会福祉協議会／北浜中地区社会福祉協議会／北浜東部地区社会福祉協議会／中瀬地区社会福祉協議会／赤佐地区社会福祉協議会／鹿玉地区社会福祉協議会／浜北手をつなぐ育成会(親の会)／十全記念病院／花の舞酒造(株)／(福)天竜厚生会しんばらの家／(福)天竜厚生会浜名／(福)天竜厚生会翠松苑／(福)天竜厚生会浜北学苑／(福)天竜厚生会天竜福祉工場／(福)天竜厚生会厚生寮／(福)天竜厚生会まどか／浜北ライオンズクラブ／中安英雄／Growup浜北沼／(福)みどりの樹／乗松康忠／(医)エスケアー桜町クリニック／中部採石工業(株)浜北工場／多機能事業所ループ ライム／(福)小羊学園オリーブの樹・わかな／(福)小羊学園 支援センターわかざ／朝日電装(株)／(株)宇宙SORA えがの里浜北／(特養)鶴寿の里／(医)明徳会エーデルワイス／(福)たちばな会サンステップ／(福)たちばな会たちばな授産所／アールエム東セロ(株)／エンシュー化成工業(株)／とびあ浜松農業協同組合浜北地区支店／浜松バス(株)／浜北観光協会／グループホーム和／(有)大野商会／小林美恵子／さきの里／浜名梱包輸送(株)／専門学校浜松医療学院／(公社)浜松市シルバー人材センター浜北事務所／(医)三誠会北斗わかば病院／さくらりの森／ヤマハ発動機(株)浜北工場／浜北女性の会／浜松市浜北ボランティア連絡協議会／杉森印刷(株)／江間郁乃／吉岡久子／浜北・天竜災害ボランティアコーディネーター連絡会／静岡銀行浜北支店／シニアクラブ浜北／明るい社会づくり運動静岡県浜北天竜地区協議会／織田とよ子／やまと興業(株)／浜北医療生活協同組合／アクトサービス(株)／(医)大法会(遠江病院)／(有)袴田防災設備／浜北ロータリークラブ／匿名(8件)

天竜地区センター

50件

天竜西地区民生委員児童委員協議会／天竜東地区民生委員児童委員協議会／春野地区民生委員児童委員協議会／佐久間地区民生委員児童委員協議会／水窪地区民生委員児童委員協議会／龍山地区民生委員児童委員協議会／明るい社会づくり運動静岡連合会浜北天竜地区協議会／本家かまどや浜北店／龍川建設(株)／(有)二保新聞販売所／(株)文花堂／天竜土建工業(株)／(福)千寿会みさくぼの里／(株)石のヒラガ／気田川漁業協同組合／コーチ(株)／(株)千代田ハーネス／(福)さくま さくまの里／(株)三永／春野森林組合／(医)光久会ほるのケアセンター／矢崎エナジーシステム(株)J工場／(株)タカギモーターズ／平賀歯科医院／電源開発(株)佐久間電力所／(株)J-POWERハイテック佐久間事業所／(福)天竜厚生会赤石寮／(福)天竜厚生会清風寮／伊東商会／きころ企業組合／(株)イケダヤ／(有)大原屋商店／(有)鈴木モーターズ／春野自動車部品(株)／いづく処横川／水窪建設業協会／納涼亭/paisible／(株)浦川建設／(医)弘遠会 天竜すずかけ病院／(一社)大正共済会／上野文夫／小出幹夫／伊藤敦夫／平野雄三／匿名(5件)

順不同・敬称略

※社協会費は年間を通して、受付けております。お問い合わせは、各地区センターまでお願いします。※職員については、掲載していません。

令和6年度

重点事業 & 当初予算

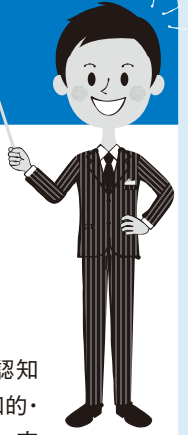

今年度、浜松市社会福祉協議会（以下「本会」という。）は、次の2つの重点事業を中心に、積極的な事業実施に取り組んでまいります。

重点事業

地域を基盤とした コミュニティソーシャルワークの推進

本会では、コミュニティソーシャルワーカー(以下「CSW」という。)を核として地域の課題解決に向けた小地域福祉活動支援に取り組んできました。今後は、近年の地域住民関係の希薄化等による社会構造の変化を踏まえ、CSWをはじめとする専門的な知識を持った職員と地域住民や多様な地域主体との連携を強化し、コミュニティソーシャルワークを推進することで、「地域共生社会の実現」を目指していきます。そのために、本会のマネジメント能力の向上を図るとともに、地域社会を支える地域住民の皆様に、ボランティアをはじめ、多様な参加の機会を提供していきます。

自分らしく暮らし続けるための 権利擁護の推進

浜松市の高齢化率が年々増加することに合わせて認知症高齢者も増加しています。これに加えて、障がい者(知的・精神)が個人の尊厳と意思を尊重した社会参加と、安心・安全に暮らすための適切な福祉サービスを利用できるよう社会全体で支援していくことが求められており、日常生活自立支援事業や成年後見制度等の権利擁護支援を必要とする人は今後ますます増加することが見込まれます。

本会においても、より一層の権利擁護支援を進めるための体制整備が必要であることから、関係機関及び行政機関と連携・協力しながら事業を推進しています。

支出

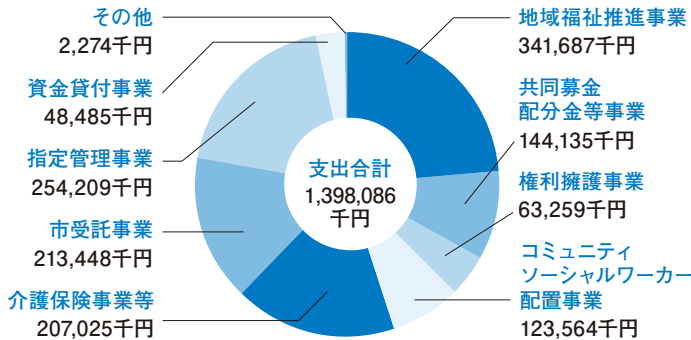

収入

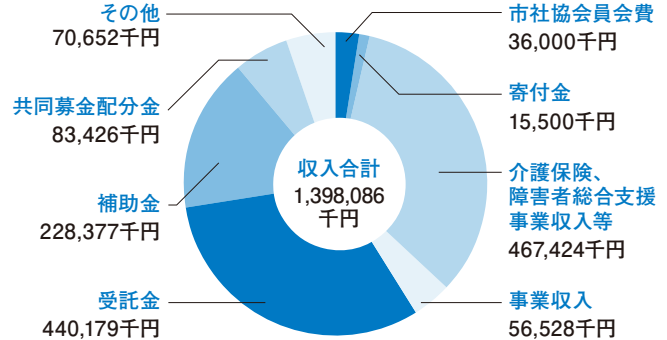

※前期末支払資金残高・当期末支払資金残高を除いた金額です。

会員区分			令和5年度実績額
普通会員	1世帯100円	自治会を通じて世帯ごとに入会をお願いします。	24,647,512円
賛助会員	1口1,000円	普通会費とは別に、個人・企業・社会福祉施設等にご協力をお願いします。	4,891,500円
特別会員	1口5,000円		3,036,110円
地域福祉事業協力会員		地域福祉活動充実のために、自治会などを通じてご協力をお願いします。	20,479円
合計			32,595,601円

浜松市社会福祉協議会の主な活動

- ▶ 地区社会福祉協議会への支援、家事支援サービス事業やサロン活動などの生活支援体制の充実
- ▶ CSWを配置し「個別支援」「地域支援」「仕組みづくり」の充実
- ▶ 地域ボランティアの養成や育成、各種助成金 ▶ 小学校などへの出前講座や福祉用具の貸出
- ▶ ボランティアネットワークの構築、防災減災の啓発などの災害ボランティアの活動支援
- ▶ ボランティア相談の実施 ▶ 権利擁護事業(日常生活自立支援事業、成年後見制度利用促進事業)
- ▶ 資金貸付事業 ▶ 赤い羽根共同募金、歳末たすけあい募金の実施
- ▶ 広報誌「社協だより」発行やホームページなどによる広報啓発活動
- ▶ 介護保険等事業 ▶ 福祉人材バンクの運営 ▶ 指定管理施設の運営 など

令和6年度 社協会員募集

浜松市社協の会員会費にご協力をお願いいたします。

本会では、「誰もが安心して暮らせる福祉のまちづくり」をめざし、地域の方々と福祉機関などと連携を図りながら、都市部、山間部それぞれの地域性に応じた福祉課題について考え、柔軟なサービスを展開しています。

本会の地域福祉活動を支える財源は、地域の皆さまにご協力いただく会費や共同募金、寄付金などをはじめ、行政からの補助金・委託金を中心としています。特に、会費は本会が事業を実施するための貴重な自主財源です。

例年、多くの皆さまにご協力をいただき、誠にありがとうございました。本年度も社協会員会費のご協力をよろしくお願いいたします。

お申込み・お問い合わせ

ご入会いただける方は、各地区センター・事務所または右記までご連絡ください。詳細についてご連絡させていただきます。*会員会費は、税額控除の優遇が受けられます。

社会福祉法人 浜松市社会福祉協議会

浜松市中央区成子町 140-8 福祉交流センター内
tel.053-401-5294



令和7年度 新規採用職員を募集します。

- 募集人員:事務職・看護職・介護職(いずれも若干名)
- 条件:資格要件などあり。詳細は募集案内をご確認ください。
- 選考:一次試験8月11日(日)、二次試験9月15日(日)
- 採用:令和7年4月1日予定
- 勤務:事務局または地区センター、介護事業所等
- 申込:直接または郵送で社会福祉協議会総務課まで(7月5日(金)消印有効)

*募集案内は窓口・ホームページ等で配布

善意のご寄付ありがとうございます

令和6年1月16日~令和6年4月15日までご寄付いただいた方は下記のとおりです。(敬称略)
受付窓口 各地区センター、事務所 ※お気軽にお問い合わせください。

金銭寄付

順不同

総務課(12件) (一社)静岡県トラック協会西部支部/明善寺/遠州信用金庫(2件)/匿名(8件) 浜松地区センター(10件) 天竜そばニュー藤屋渡瀬店、天竜そば一心庵、天竜そば松風庵、天竜そばこたけ庵/サラエナジー(株)/サラE&L浜松(株)/可美中学校ひまわり学級/要約筆記サークル「あすなろ」/(公社)浜松東法人会、(公社)浜松西法人会/静岡県西遠女子学園/都盛部農会/三方原協働センター/匿名(2件) 北地区センター(7件) もくせいの里/岡崎一雄/匿名(5件) 浜北地区センター(4件) 旬和食あらたま庵/新春洋展実行委員会/おれんじグループ/匿名(1件) 天竜地区センター(5件) 静岡県立天竜高等学校春野校舎/松井利高/匿名(3件)

物品寄付

順不同

総務課(28件) まるたか(6件)/遠州信用金庫(3件)/サラグループ/住友生命保険(相)浜松支社/住友生命労働組合浜松支部/エネジ(株)/永田義和/鳥居食品(株)/浜松市立花川小学校 ボランティア部/小粥聖子/匿名(12件) 浜松地区センター(147件) (医)松愛会松田病院/(株)トーホーフードサービス浜松営業所/(有)松屋/葵・高丘地区社会福祉協議会/青山清毅/伊熊栄/遠州みみの里/太田嘉男/小田とも子/(株)ジェイテクト東海支社/(株)スズヒロ製作/(株)ハルノ/(株)ポップチャイルド/(株)マエフジ不動産/(株)美興/神福建設(株)浜松支店(2件)/神谷長太郎(2件)/鴨江東町口トレクラブ(2件)/芳川北地区民生委員児童委員協議会/芳川地区社会福祉協議会/くらしのセンター/元気サロンたんぽぽ宮/江東地区民生委員児童委員協議会/サラエナジー(株)サラE&L浜松(株)/篠ヶ瀬町シニアクラブ/佐野成子/静岡県西部理容美容専門学校/杉本三枝子/西部地区民生委員児童委員協議会(2件)/全矢崎労働組合浜松支部/大樹生命保険(株)(2件)/高橋千晴/滝口充男/竹内しげよ/都盛町自治会(2件)/寺島町自治会(2件)/東京海上日動火災保険(株)浜松支店/東部メーブルズ/冨塚地区社会福祉協議会(2件)/冨春院(2件)/茄子町悠遊会/子育て支援課/こども家庭部児童相談所/道路企画課/中区区民生活課証明交付グループ/中区証明交付グループ/浜松市農村環境改善センター/福祉総務課/ふれあい交流センター/可美利用者/開成中学校/浜松地区BBS会大石祐子/浜松西高等学校中等部/浜松バプテスト教会/曳馬地区社会福祉協議会/ビューティスタジオオンライン/ふれあい交流センター/青龍/芳川南地区民生委員児童委員協議会(3件)/本郷東にここサロン/松川電気(株)/松本征四郎(3件)/三方原協働センター/南行政センター/ミュージック・ホクス玉井/明治安田浜松東営業所/山本賀代/(有)西浄/横浜ゴムMBジャパン(株)中部カンパニー浜松支店/和敬第二愛育園/佐鳴台4丁目フントパレー/上石田町(3件)/上石田町悠友会(3件)/橋本エンジニアリング(株)・(株)玉川ダイカスト・佐口丈夫司(3件)/おた食品(株)(2件)/JUJU室(2件)/東社会福祉グループ/東行政センター/中央健康づくりセンター(東)/宮司良隆(株)ホンダカーズ浜松/(有)新日邦SUPERCONCORDE市野/石川江美/竹中/伊藤清/浜松鶴田信用金庫原島支店/早川正春/匿名(41件) 西地区センター(36件) 入野地区社会福祉協議会(2件)/篠原地区社会福祉協議会(4件)/神久呂地区社会福祉協議会/柴田秀子(3件)/THE HAMANAKO/宝珠院(2件)/國井まゆ祈/山下雄大/白澤博子/匿名(8件) 北地区センター(44件) 伊目小学校(3件)/常葉大学保健医療学部(3件)/北行政センター浜名福祉事務所(北)社会福祉課/山岡美須永/引佐南中学校生徒会/ティーンズオンブード(株)/(株)エフ・シー・シー/三ヶ日町農協女性部(2件)/松井幸治/河合信吉(2件)/エンゲイオートモーティブ(株)/(株)伊藤組/浜名湖エデンの園/谷田具忠弘/石原久/三ヶ日中学校/奥山小学校/齋藤義則/山下愛子/細江保育園/明戸美喜子/根洗自治会シニアクラブ悠々会/匿名(16件) 浜北地区センター(56件) アルム東セロ(株)/鈴木幸典/光の園保護者会/おれんじグループ(6件)/富永泉(2件)/(株)戸田工業(3件)/鈴木一誠/北浜第二地区民生委員児童委員協議会(3件)/夏目きよ子/村真由美/「絵手紙のまち浜松」を育てる会/西福寺(2件)/アピタ浜北/今野由美子/清風寮/(有)オーエン濱松/匿名(29件) 天竜地区センター(16件) 足立弥希/懐山健康会/あずま会/瀧美文子/天竜商工会女性部/浜松いわて信用金庫二俣支店/春野支店/水窪地区社会福祉協議会/介護老人保健施設 はるのケアセンター/花桃の里/匿名(7件)

令和5年度 ささえあいポイント(換金分)をご寄付いただきました。

順不同

ささえあいポイントは、ボランティアをして貯めたポイントを換金できる制度です。ポイント換金時に奨励金が寄付のどちらかを選べます。156件 693,900円
榎坂京子/佐藤恵美子/高木伸芳/幸田享子/荒木雪子/渡邊とさ枝/中村ともる/松浦清美/鳥居勝馬/前島和枝/久保えみ子/松本和子/中村より子/佐藤みち子/氏原扶世世/平野敏子/山内香/吉松浩一/内山はる/西出佐智子/土屋今二/坪井良子/中谷恵子/佐藤博子/松永みち子/上遠野久美/松岡美江/山村朋夫/里見太加之/小山内久美子/佐藤のぶ江/外山光子/酒井美恵子/鎌倉直子/中村あみ子/今田康子/金子八重/谷野瑞江/今村啓子/金谷昇/永嶋千枝子/青島俊夫/堀ふささ/中村文子/鈴木重雄/三輪佑恵子/中川典子/匿名(109件)

はままつ子どもの学習支援教室



日時 平日の放課後および土曜日のうち、週1回2時間程度
場所 浜松市内(詳細は下記QRコードから)

対象 市内在住の
小学4年生~中学3年生
※ひとり親家庭や経済的な理由などにより
学習環境が整わない家庭の子



申込 右記QRコードから

児童・生徒

ボランティア

募集!

浜松市社会福祉協議会
地域支援課

TEL 090-2570-7363

児童・生徒

ボランティア

対象 大学生や元教員など、
学習の支援ができる人

申込 右記QRコードから



浜松市ささえあいポイント事業



ボランティア活動すると換金できるポイントがもらえます。ポイント付与には登録の必要があります。受講方法は、対面の受講とインターネットの受講の2通りがあります。いずれかの受講方法をお選びいただきお申し付けください。

- 対象:65歳以上の方
- 申込期限:【対面】各登録研修会開催日の前日【インターネット】特になし
- 申込方法:電話(受付時間 平日8:30~17:15) ●参加料:無料

浜松市社会福祉協議会地域支援課

TEL.053-457-7011

場所	日程
浜名区役所第2会議室A・B	6月19日(水)
天竜区役所21・22会議室	8月22日(木)
福祉交流センター2階大会議室	9月18日(水)
時間	14:00~16:00

※定員超過の場合は、他の会場をご案内させていただきます。この研修会は、ささえあいポイント事業ボランティアの新規登録者向けの研修会であり、受入施設担当者や高齢者サロン運営者向けの研修会ではありません。



キラリと光る! あの人この人



地道な活動を重ねて、全校に広がるボランティアの輪

三方原中学校では、部活動の一つとして「ボランティア研究部」が10年以上前から活動を続けています。そこには、思いやりの心を持って自ら行動する力「三中プライド」がしっかりと根づいています。

ボランティア研究部には、現在18人の1〜3年生が所属。活動は週3回の放課後に加え、土・日に校外のボランティア活動に参加することも。校外活動では、鍛冶町通りの花植えボランティアや、地域のイベントの運営をサポート。担当者から「一生懸命手伝ってくれて本当に助かりました」と喜びの声が届くほど熱心な活動ぶりです。

「コロナ禍の窮地を乗り越え、今、できること」を实践

しかし、コロナ禍では校外のボランティア活動がすべて中止に。そのため、部員たちは「自分たちに今、何ができるだろうか」と検討を重ね、フードドライブ（食品寄付）への協力や、はぎれ古布の回収など、校内でできる活動に取り組んできました。

独自企画のはぎれ古布回収は、昨年7月に1週間にわたり実施。毎朝、昇降口に立って回収を受け付け、協力してくれた生徒には手作りの感謝状を手渡すなど、懸命な活動の結果、たくさんのはぎれが集まりました。

回収したはぎれを再利用して手作り小物を自ら製作

部員たちは夏休み期間中、集めた布を使って雑巾47枚、巾着袋47枚、犬のおもちゃ55個、ハンカチ15枚を製作。浜松市社協北地区センターを通じて、高齢者のための施設や犬の保護団体に寄贈しました。

「校内放送やポスターの掲示など、呼びかけを工夫することで、より多くの人に協力してもらえたのがうれしかったです」「独りよがりではなく、いろいろな人

と協力することで、ボランティアが成し遂げられるのだと実感しました」と、部員たちが感想を語ってくれました。

三方原中学校では現在、ボランティア研究部の呼びかけを通じて、大勢の生徒たちが校外のボランティア活動に参加しています。部員たちの地道な活動によって、全校にボランティアの輪が広がっています。

浜松市立三方原中学校

三方原台地に位置し、周囲のどかな畑地が広がる三方原中学校は、23学級で約670人の生徒が在籍。教育運営の重点項目の一つに、「三中プライド（誇りを持てる学校づくり）」を掲げ、自己有用感の高揚と思いやりの心の育成、さわやかな挨拶と全力で取り組む姿勢の育成に力を注いでいます。部活動も活発で、2023年度には吹奏楽部が第36回全日本マーチングコンテストで金賞に輝いたほか、各運動部も全国大会や県大会で活躍しています。

受け取り忘れていませんか? **無料相談会** 1日5名様限定! **安心の予約制**

障害年金

第407回 6/17(月)、7/8(月)、7/29(月)、8/5(月)
第409回 第412回 第414回
毎月2回ずつ 10:00~15:00
浜松市・静岡市で開催中! **20~64歳の皆様へ**

地域ダントツの実績!! 相談件数4,930件以上!!

病気やケガで障害を負った方で、一定の条件を満たしていれば受給することができる「障害年金」。

症状等に応じて年間約58万円~200万円にも。

病気やけがで働く事に困難がある方、お気軽にお問い合わせください。

対象となる主な傷病
うつ・統合失調症・脳梗塞・脳出血・がん・人工肛門・人工関節・肝硬変・手足の外傷・心疾患・知的障害・発達障害・人工透析・目、耳の病気など
※これらは一部分です。約100種類の傷病が対象となります。

静岡・浜松障害年金相談センター
053-413-5510
平日10:00-17:30 運営:アイアール社会保険労務士法人
アイアール 障害年金 検索 www.irrn-nenkin.jp スマホ対応

福祉のお仕事紹介なら!

浜松市福祉人材バンク

福祉人材バンクは厚生労働大臣の許可を得て、福祉関係の仕事を紹介する無料職業紹介所です。福祉や保育の仕事に関心のある方は、ぜひご連絡ください。

主な事業はホームページをご覧ください。

最新の求人情報は、「福祉のお仕事」ホームページから検索。

福祉人材バンクHP 福祉のお仕事HP

【就職相談受付時間】平日 午前8時30分〜午後5時まで
【問合せ先】浜松市福祉人材無料職業紹介所 浜松市福祉人材バンク
【TEL】053-458-9205 【FAX】053-453-0716

はままつの 社会福祉 貢献活動



ユアーズマルモ / 浜名区

認知症サポーター養成講座を通じて みんなが笑顔で住み続けられるまちへ!



ユアーズマルモ

ユアーズマルモ（浜名区小松）は、創業52年の電器店。2代目店主の望月聡太さんは、父親が認知症を患ったのがきっかけで、認知症になっても安心して暮らせるまちづくりのお手伝いをしようと、認知症サポーター養成講座を受講しました。

認知症サポーターとは、認知症を正しく理解し、認知症の人やその家族を温かく見守る応援者のことです。「私たちの仕事は、家電を売ることで、売った後が本当のお付き合い。お客様にお困りごとがあればすぐに駆けつけ、信頼関係を築いてきました。お客様との付き合いも長く、お客様の家の中に入る機会も多いので、高齢のお客様の様子がいちいち違うなと感じたら、ご家族に声をかけたり、専門家に相談したりすることもあります」と望月さん。

令和4年からは、年に2、3回にわたり、店舗を利用して「認知症サポーター養成講座」を無料で開催。「浜松市認知症高齢者等に優しいお店・事業所」として、市内で2番目の早さで認証されました。

養成講座は予約制で、定員は10名前後。興味のある人なら誰でも参加可能です。市から派遣された認知症サポーターキャラバンメイトが講師を務め、体験談や認知症予防体操な



どを盛り込んだ楽しい講習が大好評で、友人や親戚に紹介する人も多く、参加の輪が広がっています。

「社会貢献活動とは、大企業が大金を寄付することだと思われがちですが、この活動を通じて、お金をかけなくてもできることはたくさんあると気づきました。これからも、みんなが元気に笑顔で住み続けられるまちづくりに貢献していきたいです」と望月さん。次回の講座は夏に開催予定。興味のある方はぜひ参加してみてください。

幼児に対する 支援物資

今年1月1日に起きた能登半島地震は記憶に新しいことでしょう。

この災害後、認定NPO法人はままつ子育てネットワークびっぴでは、一人でも子どもが取り残されないようにと、乳幼児のための粉ミルクやおしりふきなど、数種類を布製のバッグに入れた「つながる支援バック」を被災された親子に向けてお送りしました。アレルギー用のお子さんのための物資を入れた「アレルギーがあります。」バッグも重宝されました。



びっぴHP

東日本大震災や熊本地震、西日本豪雨など、大きな災害を経た経験から、赤ちゃん用ミルクが支援物資として送られるようになりました。

ところが、今回「足りない」とママたちから声があがったのは、離乳食と幼児用のお菓子でした。災害時、食料不足の中、おとなの食べ物をいきなり食べさせられることはできないと悩んだようでした。離乳食を食べない赤ちゃんは、顎の発達が遅れ、顎が充分成長せずに歯並びが悪くなってしまう可能性があります。平時と同様、支援なく子どもが成長できるように、おとなが気を配る必要があります。保護者が自分の子どもの年齢にあったものを持ち出し用バックに入れておくのはもちろんのことですが、離乳食が災害支援物資として認知され、配布されることを願います。

社会福祉法人 浜松市社会福祉協議会

〒432-8035 浜松市中央区成子町140-8
TEL 053-401-5294
FAX 053-452-3133

●デザイン・制作 / 良い広告株式会社 ●印刷 / 中部印刷株式会社
●表紙イラスト / 静岡文化芸術大学 川原七海



浜松市社協HP

「あじさいとカタツムリを見つめる様子を描きました。爽やかな夏の訪れを感じていただけたら嬉しいです。」



6月号イラスト作成
静岡文化芸術大学

川原七海さん

表紙イラストについて

E-mail h-hamamatsu@globe.ocn.ne.jp

詳しい情報はwebサイトから!

<https://www.hamamatsu-syakyou.jp>

浜松市社協

検索

